



## Galvenās izvēles funkcijas

### Galvenā izvēle

- maršruta plāns
- apskatīt produktus
- atjaunot Masterdata
- atjaunot atlikumus un debitoru info
- apskatīt atskaiti par nosūtītajām ziņām
- individuāli uzstādījumi programmā
- aktivitāšu vēsture
- papildus iespējas
  - manuāla programmas atjaunošana
  - Info – sazināties ar mums – uzturēšana





Maršruta plāns  
- parādās pēc ieiešanas Merisoft



Produkta info  
- saraksts atrodas Merisoft Produkta datos



Atjaunot MasterData  
- tiks ielādēti jaunākie dati



Atjaunot atlikumu un debitoru datus  
- tiks atjaunota tikai atlikumu un debitoru info.  
Ir pieejama atskaite par izmaiņām pēc atjaunošanas.



Atskaite par visām darbībām, ieskaitot tehniskos datus.

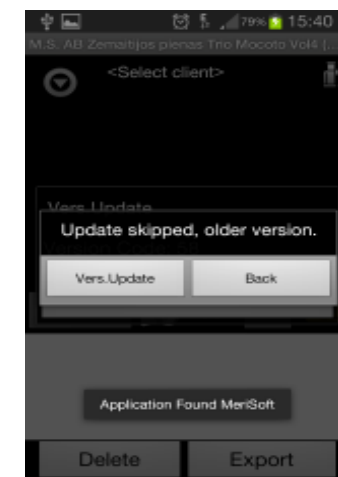
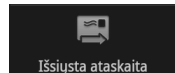



## Programmas iestatījumi

– šajā sadaļā nevajadzētu veikt izmaiņas, jo tas var nojaukt programmas darbību.

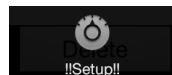

Vēstures kopskats parāda visas tekošās dienas, vakardienas vai iepriekšējās nedēļas darbības.

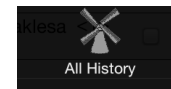

Programmas manuāla atjaunošana – šo darbību drīkst veikt tikai tad, kad to atļauj Jūsu IT atbildīgais.

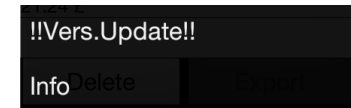

Info – dati par izstrādātājiem un atbalstu

@ERR – nosūtīt kļūdas datus izstrādātājiem

OK - iziet

X – dzēst datus

Y – atjaunot pasūtījumus

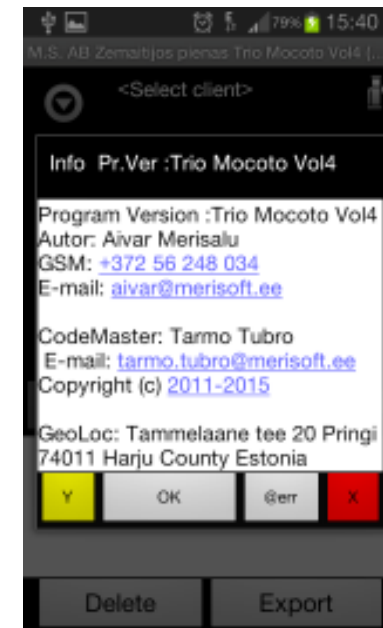



Nospiežot pogu X, Jums jautās, vai vēlaties dzēst visus datus. Jāizmanto tikai tad, kad nav mainīti dati.

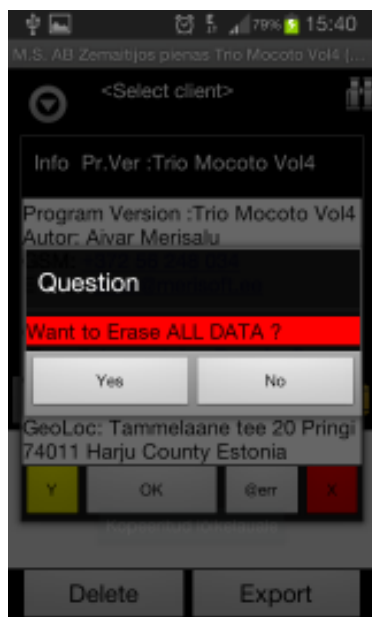

Nospiežot pogu Y, iespējams atjaunot visus pasūtījumus no šodienas un vakardienas. Šo funkciju izmanto, ja ir pazuduši kādi pasūtījumi.

